

INSTITUTO DE
INFORMACIÓN
ESTADÍSTICA Y
GEOGRÁFICA

EL SISTEMA DE INFORMACIÓN ESTATAL MÁS GRANDE DE MÉXICO

7 CREACIÓN DEL IIEG

INSTITUTO DE
INFORMACIÓN
ESTADÍSTICA Y
GEOGRÁFICA

Jalisco es líder en la captación, la generación y el procesamiento de información estadística y geográfica a nivel nacional.

Antecedentes

1984 Consejo Estatal de Población, COEPO;

1997 Sistema Estatal de Información Jalisco, SEIJAL;

1997 Instituto de Información Territorial, IITEJ;

Origen

2013 Decreto del Sr. Gobernador Jorge Aristóteles Sandoval,

Fusión de las actividades así como el patrimonio, de los tres organismos anteriores.

Misión

Se designó al Instituto de Información Estadística y Geográfica del Estado de Jalisco, IIEG; como el encargado de captar, procesar y difundir la información económica, geográfica y social de la entidad.

A raíz de la conformación del Instituto, hemos generado nuevos proyectos que abonen a la innovación en el manejo y uso de la información estadística geográfica, económica y social.

Bajo este contexto, actualmente contamos con proyectos basados en las mejores prácticas nacionales.

Dentro de este espacio, presentaremos esos proyectos en los que el IIEG se ubica como entidad punta de lanza, y un ejemplo de éstos que abona a la tarea de los gobiernos sub nacionales en materia de mejora regulatoria y regulación.

A través del IIEG, Jalisco se suma a la estrategia nacional impulsada por el INEGI, para detectar los proyectos de alto impacto social y económico a nivel nacional, para documentarlos y replicarlos a nivel estatal.

1. Creación del Instituto de Información Estadística y Geográfica
2. Fortalecimiento de las Políticas Públicas con Base en Evidencia
Acuerdo de Cooperación Técnica Jalisco - INEGI - Banco Mundial
3. Centro de Información para la Promoción de Inversiones
4. Sistema de Información y Monitoreo de Sectores Estratégicos
5. Sistema de Inteligencia Comercial de Empresas Apegadas al Programa IMMEX a Nivel Nacional
6. Proyectos de Uso de Información Estrategia nacional de colaboración Jalisco – INEGI
7. Sistema de Consulta para el Estado de Jalisco
8. Mapa General de Jalisco

Banco Mundial

Fortalecimiento de las Políticas
Públicas con base en evidencia

BANCO MUNDIAL

Antecedentes y contexto

- Acuerdo de Cooperación Técnica para el fortalecimiento de políticas públicas de información y evaluación de resultados.
- Se firmó el 1° de diciembre del 2014 entre INEGI, Banco Mundial y el Gobierno del Estado de Jalisco, por conducto de la SEPAF.
- Por la materia del acuerdo, el acuerdo ha sido delegado al Instituto de Información Estadística y Geográfica, IIEG.
- Conforme al Plan Institucional del IIEG, el acuerdo propicia que la información se traduzca en conocimiento aplicado, como sustento de las políticas públicas y programas de desarrollo.

Objetivo

Contribuir al fortalecimiento de las políticas públicas en el Estado de Jalisco, con base en evidencia.

Componentes del acuerdo

1. **EEE.** Apoyo al diseño de la Estrategia Estadística del Estado de Jalisco;
2. Recomendaciones para la implementación de la Estrategia (HECI, HECRA y DDI, entre otros);
3. **M&E.** Suministro de apoyo para el diseño de un sistema de monitoreo y evaluación estatal;
4. **ODRA.** Evaluación del nivel de preparación para implementar un sistema de datos abiertos por parte del Gobierno del Estado de Jalisco.

Se han llevado a cabo 5 misiones para el cumplimiento de estos acuerdos.

¿Qué sigue?

Banco Mundial emitirá dos reportes técnicos:

- 1) Propuesta de insumos para el desarrollo de la Estrategia de Desarrollo Estadístico:
 - Síntesis de los diagnósticos
 - Perfiles de proyectos para mejorar la información estadística y geográfica
 - Directrices sobre la Estrategia y la propuesta de un plan de implementación para el corto, mediano y largo plazo (2015, 2016, 2017)

- 2) Propuesta de diseminación de datos.

En noviembre se notifica el resultado del concurso en un fondo fiduciario de impulso a la política de datos abiertos.

Centro de Información para la Promoción de Inversiones

7 CENTRO DE INFORMACIÓN PARA LA PROMOCIÓN DE INVERSIONES

Centro de Información para la Promoción de Inversiones

Es un portal que concentra información para aprovechar las oportunidades económicas que ofrecen cada una de las entidades federativas. Los datos se integran en sistemas de información georreferenciada y de business intelligence, mediante tres herramientas:

- Mapa interactivo del entorno laboral
- Mapa digital
- Sistema de Inteligencia Comercial de Empresas Apegadas al Programa IMMEX a Nivel Nacional

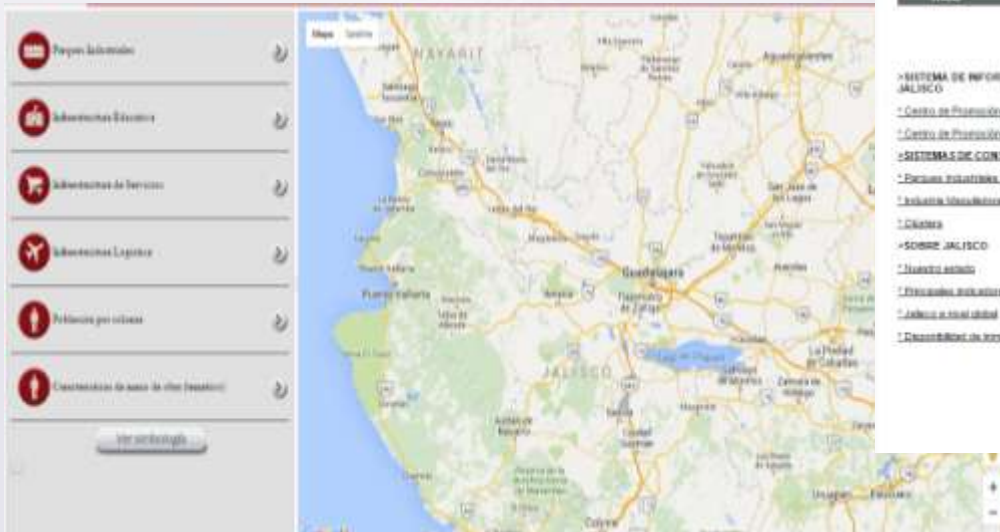

**Sistema de Información y
Monitoreo de Sectores
Estratégicos**
Agrupamientos de clústers

7 SISTEMA DE INFORMACIÓN Y MONITOREO DE SECTORES ESTRATÉGICOS

Plataforma con información de las 32 entidades federativas relacionadas, es una herramienta valiosa para las labores gubernamentales de planeación, pues permite evaluar sectorialmente lo que se ha hecho, pero también medir y evaluar estrategias de impacto, es decir es una herramienta de monitoreo previo y posterior de manera actualizada y dinámica la información sobre número de empleos que se generan, el valor de producción, la inversión extranjera que recibe, así como la cantidad y ubicación de las unidades económicas que conforman a cada uno de los clústeres.

Sistema de Inteligencia Comercial de Empresas Apegadas al Programa IMMEX a Nivel Nacional

SISTEMA DE INTELIGENCIA COMERCIAL DE EMPRESAS APEGADAS AL PROGRAMA IMMEX

Información de Comercio Exterior. (Empresas IMMEX)

Herramienta de inteligencia de negocios (*business intelligence*) que permite explotar la información de comercio exterior del sector maquilador y manufacturero de México.

Los usuarios pueden crear distintos escenarios descriptivos entorno a la exportación e importación de bienes y servicios construyendo esquemas de visualización avanzada. La información contenida tiene un nivel de detalle geográfico estatal y municipal, ya sea de forma general, o bajo una clasificación sectorial, lo que facilita el análisis mediante una visión de sectores económicos.

Centro de Información para las Inversiones

Industria Maquiladora (IMMEX)

El Sistema Comercial de Empresas apegadas al programa IMMEX opera dentro de la plataforma Business Intelligence, ofreciendo una amplia base de datos sobre las operaciones de intercambio comercial de Jalisco con el resto del mundo.

[Abrir Importaciones IMMEX](#) [Abrir Exportaciones IMMEX](#)

Esta herramienta facilita la síntesis de información del programa Industria Manufacturera Maquiladora y de Servicios de Exportación, a través de consultas, reportes y análisis dinámicos y es útil para integrar estrategias de promoción y desarrollo económico, así como para la detección de oportunidades comerciales. Puede ser consultada a nivel nacional, por estados, municipios, producto, país, aduana, medio de transporte, entre otros. Está dirigido a le Gobierno Estatal, Cámaras y Organismos Empresariales, Instituciones Educativas y Ciudadanía.

3.4. Proyectos de uso de información

PROYECTOS DE USO DE INFORMACIÓN

Proyectos Nacionales

Jalisco, a través del IIEG, ha logrado implementar a nivel local, los proyectos seleccionados por INEGI de éxito nacional, por mencionar algunos:

- **Rellenos sanitarios**
Ubicación de sitios potenciales que cumplen con la NOM-083-SEMARNAT-2003
- **Mapa General de Jalisco**
Plataforma web para la visualización, consulta y análisis de la información geoespacial del estado de Jalisco.

3.5. Sistema de Consulta para el Estado de Jalisco

7 SISTEMA DE CONSULTA PARA EL ESTADO DE JALISCO

Brinda información de calidad a nivel municipal, para las tareas de planeación, investigación y desarrollo de políticas públicas

Información de los 125 municipios

Un amplio acervo de estadísticas e indicadores de la entidad y sus 125 municipios

Temas:

- Población y Sociedad;
- Economía;
- Gobierno y Seguridad;
- Geografía;
- Medio Ambiente.

El Sistema permite visualizar la información a través de mapas, tablas y gráficas, así como guardar y exportar los datos consultados, proporcionando información confiable, accesible y oportuna.

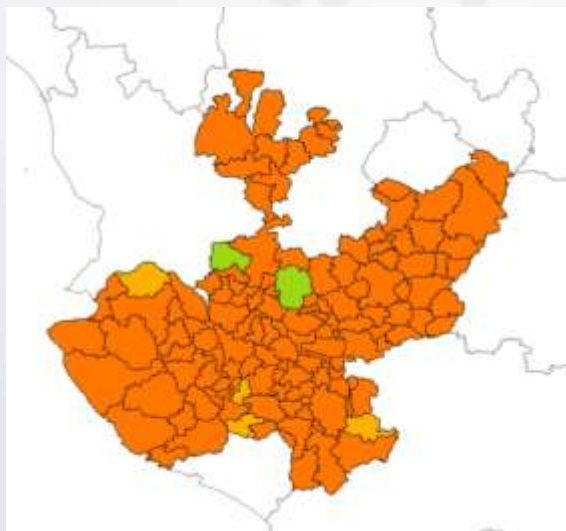

3.6 Mapa General de Jalisco

Servicio de información
georreferenciada

MAPA GENERAL DE JALISCO

Descripción

El Mapa General de Jalisco ofrece el servicio de visualización, consulta y análisis de la información Geoespacial del Estado de Jalisco de manera gratuita y vía internet utilizando la plataforma Mapa Digital Web de INEGI, su objetivo es estandarizar en una sola plataforma la información geográfica y estadística actualmente disponible, así como las que se generen por parte de las unidades productoras de información geográfica en el estado de Jalisco.

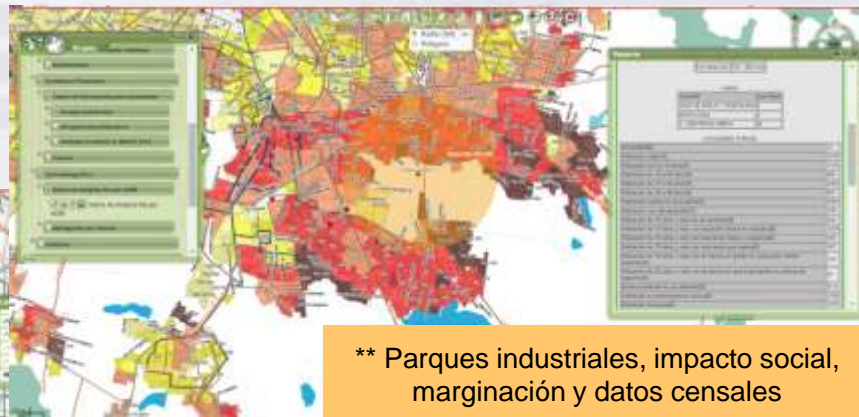
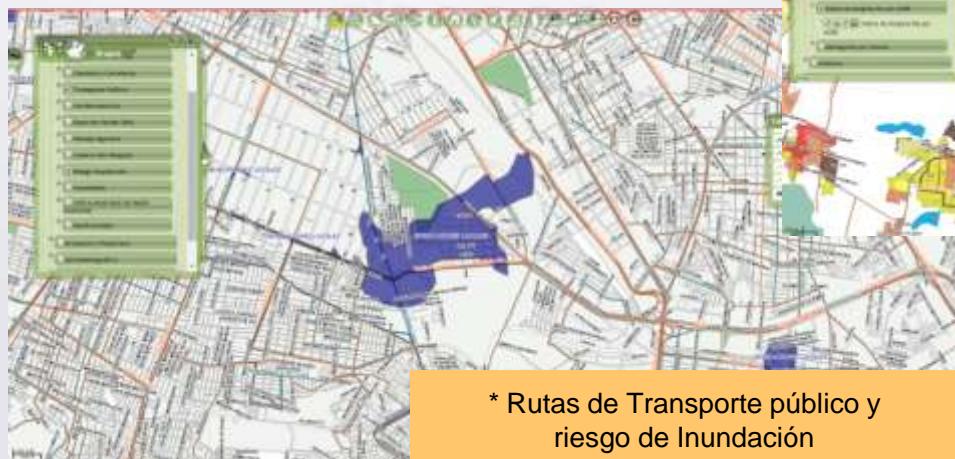

7 MAPA GENERAL DE JALISCO

Resultados

Total de capas visibles:	210
Capas de Información Jalisco:	157
Capas Base INEGI:	43
Bases de datos:	3
Mapas Temáticos:	17
Capas de Apoyo (no visibles):	5
Lógicas de consulta:	25

3.7 Sistema de Información Geográfica Zapotlán el Grande

Dentro de los proyectos que ha realizado el Instituto, se encuentra el Sistema de Información Geográfica del municipio de Zapotlán el Grande, el cual abona a la cultura de la mejora regulatoria y por ende recaudación municipal.

Contar con un SIG, posiciona a los municipios que lo poseen dentro de una dinámica de mejores prácticas gubernamentales, además de alinearlos con la agenda de la Comisión Federal de Mejora regulatoria, cuyo objetivo es crear políticas públicas orientadas a dinamizar y simplificar las regulaciones en puntos estratégicos de los mercados, a través de sistemas de información que permitan elaborar diagnósticos y realizar labores de seguimiento, evaluación y control de los planes municipales de desarrollo urbano.

SIG Zapotlán el Grande

El Sistema de Información Geográfica procesa la información estadística y cartográfica, utilizando como referencia el Ordenamiento Territorial, el Ordenamiento Ecológico, la información catastral y el Atlas de Riesgos, para la emisión de un dictamen de pre-factibilidad de giros productivos y/o proyectos inmobiliarios, lo que permite agilizar el proceso de apertura de empresas y fortalecer el desarrollo urbano dentro del municipio

Usuarios del Sistema

Sector Gubernamental

- Dirección de Obra Pública y Desarrollo Urbano
- Dirección de Ecología
- Protección Civil
- Dirección de Padrón y Licencias

Público

- Emprendedores
- Empresas constructoras

Características

- Es un SIG que funciona en WEB y desarrollado con software gratuito.
- El SIG conjuga algunas de las tecnologías disponibles y actuales como: Geobases (Postgis), Motores espaciales (mapserver), sistemas web (Apache, html, php)
- La información es propiedad del Municipio.
- El SIG está alojado en el Municipio.
- El SIG conecta vía red a las dependencias del municipio que toman decisiones en materia regulatoria.
- Los desarrollos o herramientas informáticas cumplen con el esquema de interoperabilidad y de datos abiertos de la Administración Pública Federal.
- Cumple con los parámetros y estándares en materia de información geográfica establecidas en la normatividad del SNIEG.

Funcionalidades

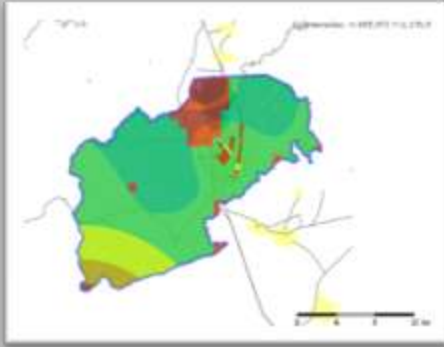

Visualización de la información Cartográfica

Generación de Reportes Especializados

Asesoramiento	Asesoría	Asesoramiento	Estado
Asesoría a Licencias	Servicio Técnico	Pagos y Recaudación	2019-09-14
Asesoría a Licencias	Servicio Técnico	En proceso de atención	2019-09-13
Asesoría a Licencias	Servicio Técnico	En proceso	2019-09-13
Asesoría a Licencias	Servicio Técnico	Trámite	2019-09-13
Asesoría a Licencias	Servicio Técnico	Trámite - Gestión de Trámites Externos	2019-09-13
Asesoría a Licencias	Servicio Técnico	Trámite	2019-09-13
Asesoría a Licencias	Servicio Técnico	Trámite	2019-09-13

Seguimiento de Solicitudes

Visualización Cartográfica del Municipio

La información cartográfica (base) que se puede consultar, actualmente, a través del SIG Zapotlán es la siguiente:

- ▣ Localidades
- ▣ Área Urbana
- ▣ Carreteras y caminos
- ▣ Municipio
- ▣ Manzanas y Predios
- ▣ Calles

Información cartográfica relacionada con el Programa Municipal de Desarrollo:

- ▣ Zonificación

Información cartográfica relacionada con el Ordenamiento Ecológico Local:

- ▣ UGAS
- ▣ Áreas naturales protegidas

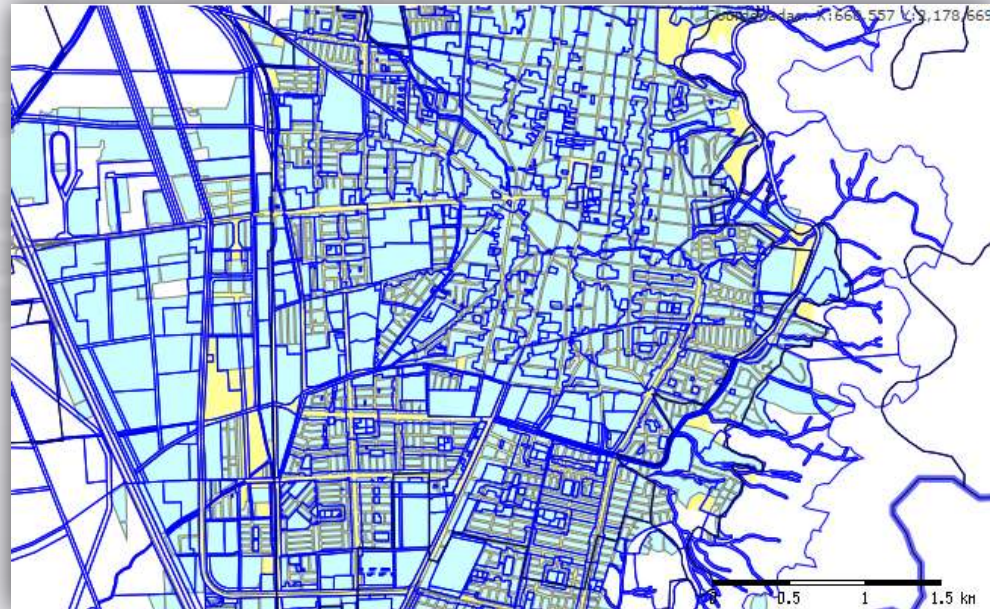

Visualización Cartográfica del Municipio

Información cartográfica relacionada con el Atlas de Riesgos:

- ▣ Peligro a Heladas
- ▣ Peligro por Huracanes
- ▣ Peligro a inundaciones
- ▣ Peligro por nevadas
- ▣ Peligro a sequía
- ▣ Peligro por vientos
- ▣ Valor del peligro
- ▣ Peligro por depósitos
- ▣ Peligro por deslizamiento
- ▣ Peligro por Flujos de Avalancha
- ▣ Peligro por Flujos de Lodo
- ▣ Peligro por fallas
- ▣ Peligro por Fracturas
- ▣ Peligro por Hundimientos
- ▣ Peligro en zonas con pote
- ▣ Peligro por actividad volcánica
- ▣ Peligro en zonas sísmicas
- ▣ Erosión marina

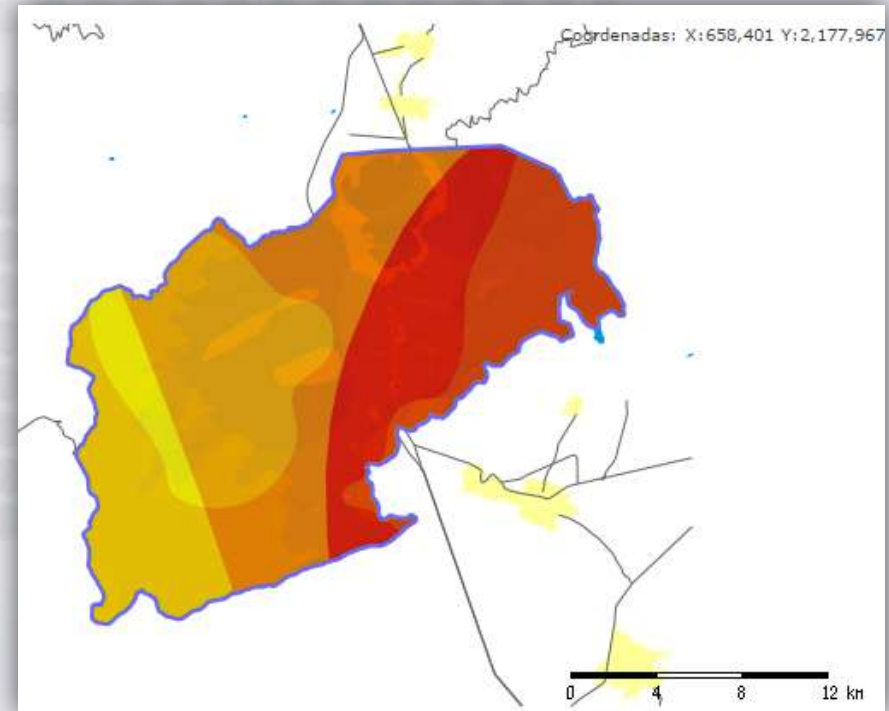

Generación de Reportes Especializados

▣ Obras públicas y Desarrollo Urbano

Material de Consulta

- ▣ Plan de Desarrollo Urbano Municipal.
- ▣ Reglamento de Zonificación y Control Territorial del Municipio

Objetivo

Proporcionar el uso del suelo, vocacionamiento y lineamientos marcados dentro del Reglamento de Zonificación del Municipio de Zapotlán el Grande para el predio seleccionado.

Información que proporciona el predictamen

- ▣ Ubicación Geográfica del Predio seleccionado.
- ▣ Clase de Actividad que se desea realizar dentro del predio.
- ▣ Descripción de la zonificación donde se encuentra el predio.
- ▣ Distrito y subdistrito en el que se ubica el predio.
- ▣ Compatibilidad del predio con la actividad que se desea realizar.
- ▣ Lineamientos de acuerdo al reglamento de zonificación.

Generación de Reportes Especializados

Ecología

DOCUMENTO PREDICTAMEN DE LA SOLICITUD: 428 Fecha: 28/02/15 12:43 hrs.

Predictamen de Ecología

Detalle de la solicitud

C. ANA TERESA CORTIGA MENAKATA.
Calle CONSTITUCION 60

Comercio al por menor de artículos de joyería y relojes
Unidades económicas dedicadas principalmente al comercio al por menor especializado de joyería fina, relojes, cubiertos de metales preciosos y artículos decorativos de metales preciosos, como diademas y jarrones.

Está: u.e.d.p. al comercio de pedrería de metales preciosos, independientemente de su forma de comercialización (433220, Comercio al por mayor de artículos de joyería y relojes); al comercio al por menor especializado de bisutería (463215, Comercio al por menor de bisutería y accesorios de vestir); al comercio de joyería y relojes usados, independientemente de su forma de comercialización (466410, Comercio al por menor de artículos usados), y a la reparación y mantenimiento de artículos para el hogar y personales, como joyas y relojes (811496, Reparación y mantenimiento de otros artículos para el hogar y personales).

Identificación de la Unidad Gestión Ambiental

Clave de UGA	AV12223-T3A
Tipo de uso predominante	Asentamientos humanos y vivienda
Política	Apropiamiento
Fragilidad	Baja

Predictaminación

La clase de actividad solicitada es Asentamientos humanos y vivienda, de acuerdo al ordenamiento es Predominante con los siguientes criterios:

AV001
Cualquier tipo de acción urbanística para su autorización deberá seguir los principios y dictamen previsto en la Norma Mexicana NMX-AA-104-SCFI-2013 Edificación Sustentable - Criterios y Requerimientos Ambientales Mínimos.

AV002
Cualquier tipo de acción urbanística o de servicios, que sean nuevos dentro de la UGA requerirá una Evaluación de Impacto Ambiental (EIA) que corresponda según el ámbito de competencia.

AV003

Instituto de Información Estadística y Geográfica IEG | Derechos Reservados 2015 | Pág.: 1 de 14

Material de Consulta

Ordenamiento Ecológico local de Zapotlán el Grande.

Objetivo

Proporcionar la información acerca de la Unidad de Gestión Ambiental (UGA) en la que reside el predio, al igual que el tipo de uso de suelo que tiene de acuerdo a la actividad que se desea desarrollar en ese predio. Esto permitirá enlistar los criterios ambientales necesarios para que la actividad deseada pueda ejecutarse en el predio seleccionado.

Información que proporciona el predictamen

- Ubicación Geográfica del Predio seleccionado.
- Clase de Actividad que se desea realizar dentro del predio.
- UGA en la cual se ubica el predio.
- Tipo de uso de suelo correspondiente a la solicitud.
- Criterios ambientales de acuerdo al tipo de suelo.

Generación de Reportes Especializados

▣ Protección Civil

Fecha: 20/01/13 12:48 hrs.

DOCUMENTO PREDICTAMEN DE LA SOCIEDAD 438

Predictamen Protección Civil

Detalle de la solicitud

C. ANA TERESA ORTEGA MINAKATA
Calle CONSTITUCIÓN 60

Comercio al por menor de artículos de joyería y relojes
Unidades económicas dedicadas principalmente al comercio al por menor especializado de joyería fina, relojes, cubiertas de metales preciosos y artículos decorativos de metales preciosos, como charolas y jarrones.

Excluye: u.e.d.p. al comercio de pedrería de metales preciosos, independientemente de su forma de comercialización (433220), Comercio al por mayor de artículos de joyería y relojes; al comercio al por menor especializado de bisutería (463210), Comercio al por menor de bisutería y accesorios de vestir; al comercio de joyería y relojes usados, independientemente de su forma de comercialización (460410), Comercio al por menor de artículos usados; y a la reparación y mantenimiento de artículos para el hogar y personales, como joyas y relojes (811405), Reparación y mantenimiento de otros artículos para el hogar y personales).

Peligros detectados

PELIGRO POR HURACANES, SISTEMAS ISOBÁRICOS LOCALES
Nivel de peligro: BAJO
Descripción del peligro: PRESIÓN GENERADA POR TORMENTA TROPICAL BORIS EN SU ÁREA DE INFLUENCIA, VELOCIDADES DE VIENTO MENORES A 63 KM/HR.

PELIGRO POR VIENTOS, VELOCIDAD DEL VIENTO ISOTACA
Nivel de peligro: MEDIO
Descripción del peligro: VIENTO FRESQUITO, VELOCIDADES PROMEDIO DE 38 KM/HR, CON T100: 120, T500: 140, T1200: 150 KM/HR, FUENTE: SEMN, CFE.

VALOR DEL PELIGRO POR ACELERACIÓN TEÓRICA
Nivel de peligro: MUY ALTO
Descripción del peligro: ZONA URBANA ASENTADA SOBRE SEDIMENTOS ARCILLO-ARENOSOS PRODUCTO DE ERUPCIONES VOLCÁNICAS, DEPÓSITOS DE MATERIAL FINO VOLCÁNICOS Y ALUVIAL, VALOR DE ACELERACIÓN (S) 1.167 A 0.1788.

Instituto de Información Estadística y Geográfica IIEG | Derechos Reservados 2013 | Pág. 12 de 14

Material de Consulta

- ▣ Atlas de riesgos del Municipio de Zapotlán el Grande.

Objetivo

Proporcionar la información acerca de los peligros existentes en el predio.

Información que proporciona el predictamen

- ▣ Ubicación Geográfica del Predio seleccionado.
- ▣ Clase de Actividad que se desea realizar dentro del predio.
- ▣ Tipo de peligro existente dentro del predio.
- ▣ Nivel del peligro existente dentro del predio.
- ▣ Descripción del peligro existente dentro del predio.

Generación de Reportes Especializados

▣ Catastro

Material de Consulta

▣ SIIGEM

Objetivo

Proporcionar la información acerca del adeudo catastral.

Información que proporciona el predictamen

- ▣ Ubicación Geográfica del Predio seleccionado.
- ▣ Clase de Actividad que se desea realizar dentro del predio.
- ▣ Si presenta adeudo o no en el predio seleccionado.

Seguimiento de Solicitud

El sistema de seguimiento de solicitudes del SIG Zapotlán el Grande facilita la comunicación y el intercambio de información entre los distintos actores involucrados en el proceso de licenciamiento.

Funcionalidades:

- « Consulta detallada de la solicitud
- « Archivos soporte de áreas involucradas
- « Bitácora
- « Cambio de status
- « Cierre de solicitud

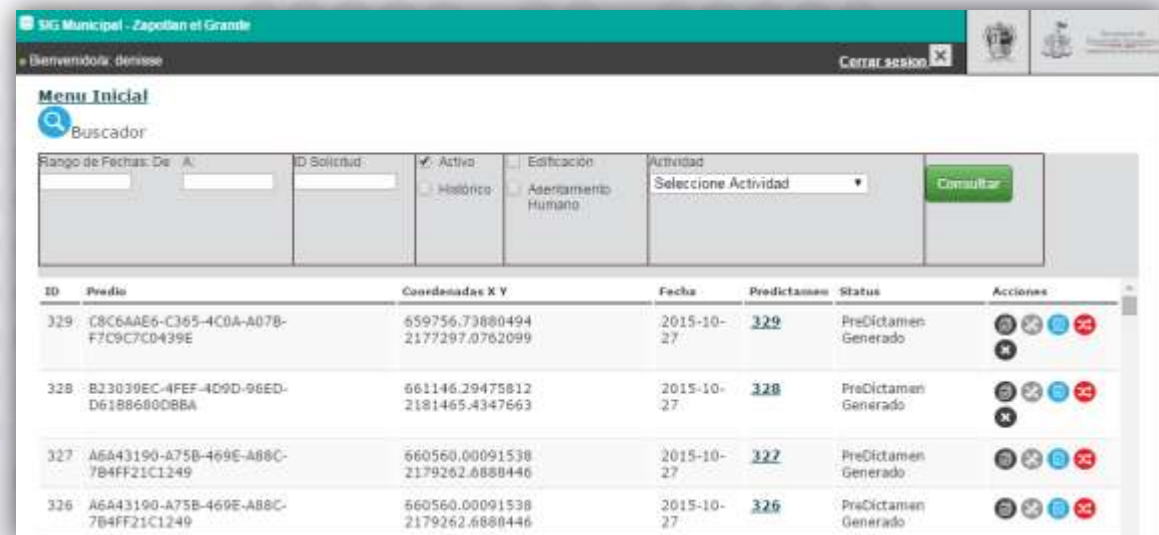

ID	Predio	Coordenadas X Y	Fecha	Predictamen	Status	Acciones
329	C8C6AAE6-C365-4C0A-A07B-F7C9C7C0439E	659756.73880494 2177297.0762099	2015-10-27	329	PreDictamen Generado	
328	B23039EC-4FEF-4D9D-96ED-D6188680DBBA	661146.29475812 2181465.4347663	2015-10-27	328	PreDictamen Generado	
327	A6A43190-A75B-469E-A88C-7B4FF21C1249	660560.00091538 2179262.6888446	2015-10-27	327	PreDictamen Generado	
326	A6A43190-A75B-469E-A88C-7B4FF21C1249	660560.00091538 2179262.6888446	2015-10-27	326	PreDictamen Generado	

Seguimiento de Solicitud

Consulta de Solicitudes:

- « En este apartado se podrá visualizar de forma completa toda la información relacionada a la solicitud seleccionada, desde su archivo de predictamen, así como los archivos de soporte cargados por las áreas involucradas, cambio de status, su bitácora y si dicha solicitud todavía se encuentra en tramite o ya ha sido cerrada.

Solicitud ID: 106

ID	Preño	Coordenadas X Y	Fecha creacion	Status
106	00CCECCB-87AF-4610-8620-F3680403BFB8	660619.64810581 2180388.4544221	2015-09-21	Predictamen Generado

Below the main table, there are sections for 'Archivos soporte' and 'Status por area'. The 'Status por area' section contains the following data:

Dependencia	Usuario	Comentarios	Creación
Padron y Licencias	Denisse Ibarra	Pagado / Documento pendiente	2015-09-14
Padron y Licencias	Denisse Ibarra	En proceso de validacion	2015-09-15
Obras Publicas		En Inspeccion	2015-09-19
Padron y Licencias	Denisse Ibarra	Terminado	2015-09-21
Padron y Licencias	Denisse Ibarra	Finalizado / Analisis de Factibilidad Generado	2015-09-21
Proteccion Civil		Terminado	2015-09-21
Obras Publicas		Terminado	2015-09-21

At the bottom of the page, it states: 'Desarrollado por: IIR - Instituto de Informacion de Estadística y Geografía IEG | Derechos Reservados 2015.'

Seguimiento de Solicitud

Archivos Soporte:

- « Te ayuda a compartir los documentos relacionados que generan las áreas involucradas de acuerdo a la solicitud, dicho documento será fácil de encontrar, de compartir y te aseguras que sea la versión más reciente. También elimina la necesidad de buscar por correo o en las carpetas de una unidad de red.

ID	Predio	Coordenadas X Y	Fecha	Status
106	0DCCECCB-87AF-4610-8620-F36B0403BFBB	660619.64810681 2180388.4544221	2015-09-21	PreDictamen Generado

Dependencia	Usuario	Archivo	Descripción	Creado
Proteccion Civil		classificaciones.txt	Archivo de ejemplo	2015-09-21
Obras Publicas		Captura de pantalla 2015-09-22 a las 10:39:58.png	Archivo de ejemplo	2015-09-21

Seguimiento de Solicitud

Cambio de status por área:

Las áreas involucradas podrán cambiar su status de acuerdo al tiempo de procesar la solicitud, ya sea en proceso de validación, en inspección, Pagado / Documento pendiente y Terminado. A continuación se anexa el listado de Status por dependencia

Ecología

- En proceso de validación.
- Pagado / Documento pendiente.
- Finalizado / Análisis de Factibilidad Generado.
- Finalizado.

Padrón y Licencias

- En proceso de Validación.
- Terminado.

Obras Públicas

- En proceso de Validación.
- Terminado.

Protección Civil

- En proceso de validación.
- En inspección.
- Terminado.

ID	Predio	Coordenadas X Y	Fecha creacion	Status
106	00CCECCB-87AF-4610-8620-F3680403FB8	660619.64810581 2180388.4544221	2015-09-21	PreDictamen Generado

Dependencia	Usuario	Comentario	Created
Padron y Licencias	Denisse Ibarra	Pagado / Documento pendiente	2015-09-14
Padron y Licencias	Denisse Ibarra	En proceso de validacion	2015-09-15
Obras Publicas		En Inspeccion	2015-09-19
Padron y Licencias	Denisse Ibarra	Terminado	2015-09-21
Padron y Licencias	Denisse Ibarra	Finalizado / Analisis de Factibilidad Generado	2015-09-21
Proteccion Civil		Terminado	2015-09-21
Obras Publicas		Terminado	2015-09-21

Reportes

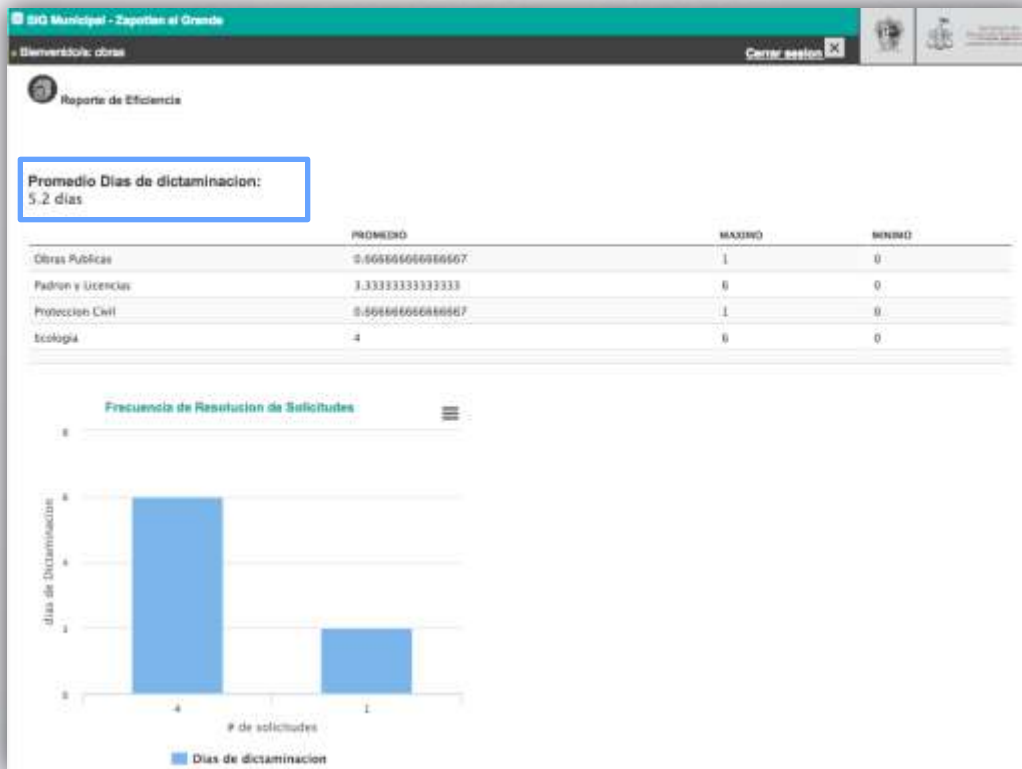

El sistema de seguimiento proporcionará a las dependencias involucradas un reporte que les ayudará a detectar las áreas de oportunidad existentes dentro del proceso.

Al contar con un Sistema de Información Geográfica actualizado, se puede dar un siguiente paso y utilizarlo como insumo para implementar en su totalidad el programa SARE, y con ello contar con un esquema que centre su atención en las personas que desean abrir una empresa y en sus respectivas necesidades, facilitando la apertura de negocios. Esto colocaría al municipio como uno de los mejores lugares para hacer negocios en México, como lo hace actualmente Celaya o Colima.

Para conocer más visita nuestro sitio

www.iieg.gob.mx

¡ESTAMOS A UN CLIC DE DISTANCIA!

Instituto de Información Estadística y Geográfica

Av. Pirules No. 71

Col. Ciudad Granja C.P.45010

Zapopan, Jalisco, México

Tel. (33) 3777-1770